Personal

FONDO COMISIÓN ESPECIAL MALVINAS
SECCIÓN PERSONAL
CAJA 39
CARPETA 1

CAJA 43

"PERSONAL"

MUERTOS y HERIDOS

CAJA Nº

INDUSTRIA ARGENTINA

Nº

"EJERCITO ARGENTINO" ... CUADRO COMPARATIVO DE DATOS SOBRE "NOVEDADES DE PERSONAL"

DATOS		"INFORME OFICIAL"						"CAERCAS"						"E M C"						"Dto Vet Guerra"	OBS.	[illegible]	Dto Vet Guerra - Dir Pers.	
		EA	ARA	FA	GN	PNA	TOTAL	EA	ARA	FA	GN	PNA	TOTAL	EA	ARA	FA	GN	PNA	TOTAL	EA				
EFECTIVOS	OF																			655				
	SUBOF																			2000				
	SOL																			7510				
	CIV.																			76				
OFICIALES	MUERTOS	13						15						15						16				
	DESAP.							1						1										
	HERIDOS	38						45																
SUBOFICIALES	MUERTOS	35						32						32						38				
	DESAP.							3						3										
	HERIDOS	137						161																
SOLDADOS	MUERTOS	138						121						130						140				
	DESAP.							23						14										
	HERIDOS	743						840																
CIVILES	MUERTOS																							
	DESAP.																							
	HERIDOS																							
TOTALES																								
PORCENTAJES																								

CAERCAS

	Ej	GN	Demada	Pref.	FA	T
Mercès Of.	15		12		5	32
Subf	32		228		7	267
Sold	121		123		5	249
cèrcles	—		18		—	18
Desaparecidos Of.	1		—		31	32
Subf	3		2		7	12
Sold	23		8		—	31
cèrcles	—		—		—	
	195		391		55	641
Aeroports Of.	45		7		10	62
fubf	161		38		26	225
Sol	840		64		10	914
cèr.	—		7		—	
	1046		116		36	1201

Situación	EMC Ej	EMC GN	EMC Armada	EMC PREF	EMC FA	EMC T	JEFIPERS Ej	JEFIPERS GN	JEFIPERS Armadas	JEFIPERS PREF	JEFIPERS FA	JEFIPERS T	Difer
MUERTOS	of. 15	2	7	—	14	38	15	2	7	—	12	36	2
	Subof 32	5	229	2	9	277	32	5	229	2	9	277	—
	Sol/Cmrip 130	—	128	—	5	263	121	—	124	—	5	250	13
	CIVILES —	—	16	—	—	16	—	—	16	—	—	16	—
Desaparecidos	of 1	—	5	—	22	28	1	—	5	—	24	30	2
	Subof 3	—	1	—	5	9	3	—	1	—	5	9	—
	Sol/Cmrip 14	—	5	—	—	19	23	—	9	—	—	32	9
	Civiles	—	—	—	—	—	—	—	—	—	—	—	—
Total fusilados	of 16	2	12	—	36	66	16	2	12	—	36	66	—
	Subof 35	5	230	2	14	286	35	5	230	2	14	286	—
	Sol/Cmrip 144		133	—	5	282	144	—	133	—	5	282	—
	Civiles	—	16	—	—	16	—	—	16	—	—	16	—
TOTAL GENERAL	195	7	391	2	55	650	195	7	391	2	55	650	—

Ejército		%
Categ.	Muertos	
of.	16	2,6
Subof.	35	1,7
Sold.	144	1,9

Armada		%
Categ.	Muertos	
of.	12	1,3
Subof.	230	11,6
Sold.	133	4,15
Civ.	16	X

Fuerza Aérea		%
Categ.	Muertos	
of.	36	29
Subof.	14	4.1
Sold.	05	1,2

Cuentos

598 — 100
16 — x

DIFERENCIAS EJERCITO

	CAERCAS	INFORME OFICIAL
Of Muertos	15	13
" desaparecidos	1	— NO HAY INFORME
" Heridos	45	38
	61	51
Subof Muertos	32	35
" desaparecidos	3	— NO HAY INFORME
" Heridos	161	137
	196	172
Sold Muertos	121	138
" desaparecidos	23	— NO HAY INFORME
" Heridos	840	743
	984	881

Diferencias

		EMC	JEI
Oficiales	Muertos	FS 14	FS 12
"	Desaparecidos	FS 22	FS 24
		36	36
Soldados	Muertos	EJ 130	EJ 121
"	Desaparecidos	EJ 14	EJ 23
		144	144
Soldados	Muertos	Armada 128	Armada 124
"	desaparecidos	Armada 5	Armada 9
		133	133

38/19/54

ESTADO MAYOR GENERAL DEL EJERCITO
DIR BIEN-DPTO VETERANOS DE GUERRA

DATOS ESTADISTICOS

1. PERSONAL INTERVINIENTE EN EL CONFLICTO (1)

a. Oficiales.....655
b. Suboficiales.....2000
c. Soldados.....7510
d. Civiles.....76
TOTAL.....10249

2. PERSONAL FALLECIDO EN LA CONTIENDA

a. Oficiales.....16 (Representa el 2,6% del personal interviniente)
b. Suboficiales.....38 (Representa el 1,9% del personal interviniente)
c. Soldados.....140 (Representa el 1,8% del personal interviniente)
TOTAL.....194

Sus restos descansan:

. En el CEMENTERIO DE DARWIN.....165 (ver hoja aparte)
. En el MAR.....7 (ver hoja aparte)
. En el CONTINENTE.....19 (ver hoja aparte)

3. PERSONAL EVALUADO POR LA JSRM POR PROBLEMAS DERIVADOS DEL CONFLICTO (2)

a. Oficiales.....78
b. Suboficiales.....473
c. Soldados.....1066
TOTAL.....1617

4. BENEFICIOS OTORGADOS A PERSONAL VG HERIDO Y/O ENFERMO (3)

a. Ley Nro 22.674 (Subsidios Extraordinarios).....514
b. Ley Nro 19.101 (Indemnizaciones).....357

NOTAS

(1) Dichos datos no son los originales ni los definitivos, por cuanto por beneficios otorgados a VVG por Leyes Nacionales, recientemente y previo análisis individual de cada uno de ellos, se agregaron al listado:
- Oficiales.....3
- Suboficiales.....9
- Soldados.....200
- Civiles.....9
TOTAL.....221

(2) Estos datos no son definitivos por cuanto la JSRM continúa evaluando y clasificando a VVG enfermos. No obstante, no todos los evaluados tienen incapacidad que guarda relación con los actos del servicio.

(3) Estos datos no son terminantes por cuanto se ha requerido al Ministerio de Economía que gire más fondos para el pago de otros Subsidios Extraordinarios.

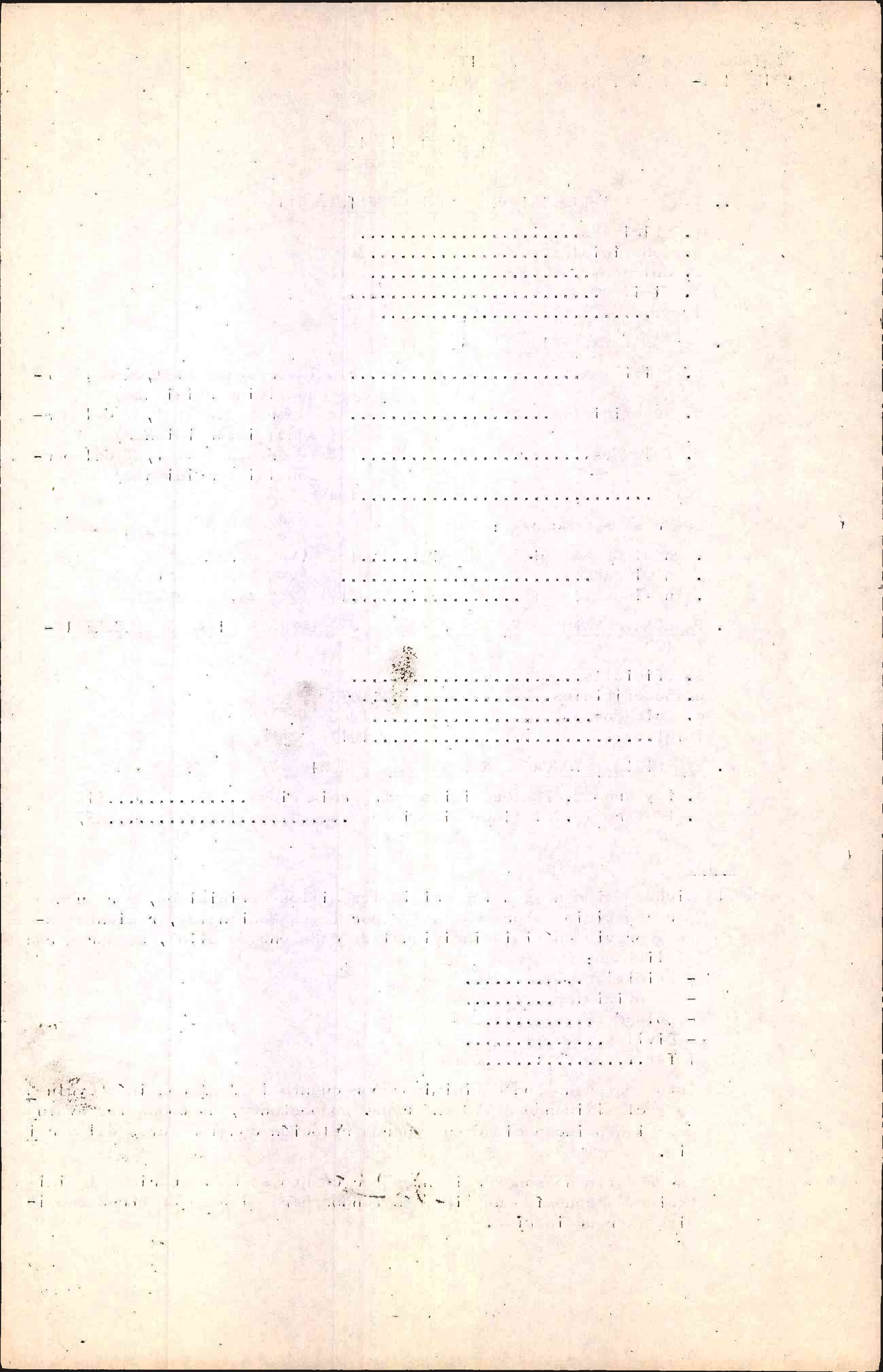

DATOS ESTADISTICOS SOBRE PERSONAL DE LA FUERZA MUERTO EN EL CONFLICTO DE MALVINAS

1. LUGARES DONDE YACEN LOS FALLECIDOS

á. En el Cementerio de DARWIN

1) Reconocidas sus tumbas: 69

a) Personal superior 4
b) Personal subalterno 14
c) Ex-soldados conscriptos 51

2) No reconocidas sus tumbas: 99

a) Personal superior 4
b) Personal subalterno 18
c) Ex-soldados conscriptos 77

b. En el MAR: 7

1) Personal superior 3
2) Personal subalterno 3
3) Ex-soldados conscriptos 1

c. En el CONTINENTE: 19

1) Personal superior 5
2) Personal subalterno 3
3) Ex-soldados conscriptos 11

2. BENEFICIOS OTORGADOS A FAMILIARES DE LOS MUERTOS EN EL CONFLICTO

a. SUBSIDIOS EXTRAORDINARIOS (Ley Nro 22.674)

1) Familiares de Oficiales 16
2) Familiares de Suboficiales ... 38
3) Familiares de Ex-Soldados 140

b. ASCENSO de todo el personal al grado inmediato superior (Post-Mortem) BPE Nro (s) 4534;4535; 4606;4610;4614

c. PENSION MILITAR equivalente al grado actual si están encuadrados en lo determinado en la ley Nro 19.101

d. PENSION VITALICIA (ley Nro 23.848) otorgadas a familiares de soldados conscriptos

e. BECAS DE ESTUDIO a hijos que cursan los ciclos primarios, secundarios y terciarios (ley Nro 23.490)

f. Excepción del Servicio Militar Obligatorio, a los hermanos de fallecidos en Actos del Servicio (ley 22.944)

ALBERTO GONZALEZ
CNL (R-ART 62)
J DPTO MALV - D R BIEN

EJERCITO

1. Efectivos en el TOAS

Oficiales	598	Oficiales Sup. 12 " " Jef. 89 " " Sub. 497
Suboficiales	1968	
Soldados	7238	
Total	9804	

2. Proporción dentro de los efectivos

Oficiales	6%
Suboficiales	20%
Soldados	74%

4. Porcientos referidos a muertos

Oficiales	3%	(Sobre 598 Oficiales mueren	14)
Suboficiales	2%	(" " 1968 Suboficiales mueren	38)
Soldados	2%	(" " 7238 Soldados mueren	137)

5. Porcientos referidos a heridos

Oficiales	8%	(Sobre 598 Oficiales	45)
Suboficiales	8%	(" " 1968 Suboficiales	161)
Soldados	11%	(" " 7238 Soldados	840)

6. Porcientos referidos al total de bajas

Oficiales	10%	(Sobre 598 Oficiales 59 bajas)
Suboficiales	10%	(" " 1968 Suboficiales 198 bajas)
Soldados	13%	(" " 7238 Soldados 977 bajas)

7. Porciento de bajas referidas al total de los efectivos

- Bajas 1248 (1046 heridos + 189 muertos)
- Efectivos 9804
- Bajas en la campaña 17%

Muertos en la isla (13 murieron en el continente)

Oficiales	14	(18)
Suboficiales	38	(40)
Soldados	137	(144)

FUERZAS ARMADAS ARGENTINAS

RESUMEN DE BAJAS

Fuerza / Situación	JERARQUIA	EJERCITO ARGENTINO		ARMADA ARGENTINA		FUERZA AEREA ARGENTINA	
		EJERCITO	GENDARMERIA NACIONAL	ARMADA	PREFECTURA NAVAL	FUERZA AEREA	TOTAL
MUERTOS	OFICIALES	15	2	7	---	12	36
	SUBOFICIALES	32	5	220	2	9	277
	SOLDADOS / CONSCRIPTOS	121	---	124	---	5	250
	CIVILES	--- 168	---	16	---	---	16
DESAPARECIDOS	OFICIALES	1	---	5	---	24	30
	SUBOFICIALES	3	---	1	---	5	9
	SOLDADOS / CONSCRIPTOS	23	---	9	---	---	32
	CIVILES	---	---	---	---	---	---
TOTAL POR JERARQUIAS	OFICIALES	16	2	12	---	36	66
	SUBOFICIALES	35	5	230	2	14	286
	SOLDADOS / CONSCRIPTOS	144	---	133	---	5	282
	CIVILES	---	---	16	---	---	16
TOTAL GENERAL		195	7	391	2	55	650

EJERCITO ARGENTINO

RESUMEN DE BAJAS

Jerarquía / Situación	OFICIALES	SUBOFICIALES	SOLDADOS	TOTAL
MUERTOS	15	32	121	168
DESAPAPECIDOS	1	3	23	27
TOTAL GENERAL	16	35	144	195

GENDARMERIA NACIONAL

Jerarquía / Situación	OFICIALES	SUBOFICIALES	TOTAL
MUERTOS	2	5	7
DESAPAPECIDOS	---	---	---
TOTAL GENERAL	2	5	7

ARMADA ARGENTINA

RESUMEN DE BAJAS

Jerarquía / Situación	OFICIALES	SUBOFICIALES	CONSCRIPTOS	CIVILES	TOTAL
MUERTOS	7	229	124	16	376
DESAPARECIDOS	5	1	9	---	27
TOTAL GENERAL	12	230	133	16	391

PREFECTURA NAVAL ARGENTINA

Jerarquía / Situación	OFICIALES	SUBOFICIALES	CONSCRIPTOS	TOTAL
MUERTOS	---	2	---	2
DESAPARECIDOS	---	---	---	---
TOTAL GENERAL	---	2	---	2

FUERZA AEREA ARGENTINA

RESUMEN DE BAJAS

Jerarquía / Situación	OFICIALES	SUBOFICIALES	SOLDADOS	TOTAL
MUERTOS	12	9	5	26
DESAPARECIDOS	24	5	---	29
TOTAL GENERAL	36	14	5	55

RELACION DE HERIDOS EN COMBATE

Jerarquía / Fuerza	OFICIALES	SUBOFICIALES	SOLDADOS CONSCRIPTOS	TOTAL
ARMADA	7	44	106	157
EJERCITO	45	161	840	1046
FUERZA AEREA	8	15	7	30
TOTAL	60	220	953	1233

PARTICIPACION EN EL TOAS

1- Armada

Oficiales	903
Suboficiales	4665
Conscriptos	3201
Total.....	8769

2- Ejército

Oficiales	598	Oficiales Superiores 12 Oficiales Jefes 89 Oficiales Subalternos 497
Suboficiales	1968	
Soldados	7238	
Total.....	9804	

3- Fuerza Aérea

Oficiales	123	
Suboficiales	340	
Soldados	396	± 20% tripulaciones.-
Total.....	859	

b. Por Fuerza Armada

1) Ejército

a) Total

Oficiales	63
Suboficiales	207
Soldados	978
Total	1248

b) Porcientos

Oficiales	5%
Suboficiales	16%
Soldados	79%

2) Armada

a) Total

Oficiales	19
Suboficiales	276
Soldados	239
Total	534

b) Porcientos

Oficiales	3%
Suboficiales	51%
Soldados	34%

3) Fuerza Aérea

a) Total

Oficiales	44
Suboficiales	39
Soldados	12
Total	55

b) Porciento

Oficiales	46%
Suboficiales	41%
Soldados	13%

b. Porcientos

Oficiales	4%
Suboficiales	15%
Soldados	80%

2) Armada

a. Total

Oficiales	7
Suboficiales	44
Soldados	106
Total	157

b. Porcientos

Oficiales	4%
Suboficiales	41%
Soldados	55%

3) Fuerza Aérea

a. Total

Oficiales	8
Suboficiales	15
Soldados	7

b. Porcientos

Oficiales	26%
Suboficiales	50%
Soldados	24%

1. Total (Heridos + Muertos)

a. General

Total:

Oficiales	126
Suboficiales	522
Soldados	1299
Total	1947

Porcientos

Oficiales	7%
Suboficiales	27%
Soldados	66%

b) Porcientos

Oficiales	3%
Suboficiales	58%
Soldados	39%

3) Fuerza Aérea

a) Total

Oficiales	36
Suboficiales	14
Soldados	5
Total	55

b) Porcientos

Oficiales	66%
Suboficiales	25%
Soldados	9%

c. Heridos

~~1) Ejército~~

a. General

Total:

Oficiales	60
Suboficiales	220
Soldados	953
Total	1233

Porcientos

Oficiales	4%
Suboficiales	17%
Soldados	79%

b. Por Fuerza

1) Ejército:

a. Total

Oficiales	45
Suboficiales	161
Soldados	840
Total	1046

PORCENTAJE RELATIVO DE HERIDOS Y MUERTOS

1- Proporción de cuadros (combate cercano)

Oficiales	3%
Suboficiales	15%
Soldados	82%

2- Muertos

a. General

1) Total:

Oficiales	66
Suboficiales	286
Soldados	282
Total	634

2) Porcientos:

Oficiales	10%	} 55% cuadros
Suboficiales	45%	
Soldados	45%	

b. Por Fuerza Armada

1) Ejército:

a) Total:

Oficiales	18
Suboficiales	40
Soldados	144
Total	202

b) Porcientos:

Oficiales	9%
Suboficiales	20%
Soldados	71%

2) Armada

a) Total:

Oficiales	12
Suboficiales	232
Soldados	122

24 NOV 91

Asistencia del Ejército a veteranos de guerra

El Estado Mayor General del Ejército informó sobre acciones de asistencia prestadas a los veteranos de la Guerra de las Malvinas y a los familiares de los caídos en ese conflicto.

El Ejército considera como veterano de guerra al personal encuadrado en el artículo primero de la ley 23.109 y su reglamentación, es decir, a los que participaron de las acciones bélicas desarrolladas en el teatro de operaciones del Atlántico Sur, cuya jurisdicción abarcó la plataforma continental, las islas Malvinas, Georgias y Sandwich del Sur y el espacio aéreo correspondiente.

Entre la asistencia brindada al personal involucrado en el conflicto se cuentan, para los familiares de los caídos, el pago del subsidio extraordinario determinado por la ley 22.674, que se abonó con dinero procedente del Fondo Patriótico. También se pagan becas de estudio a los hijos, a través del Ministerio de Educación.

Estas becas consisten en la mitad de un salario mínimo vital y móvil para los que cursan estudios primarios o secundarios y en un 75% del mismo salario para los ubicados en el nivel terciario o universitario, durante un período de nueve meses al año.

Los familiares de los caídos tienen estipulada también una pensión equivalente al 100% del sueldo del grado inmediato superior al que el combatiente tenía al momento de su muerte, siempre que se satisfagan los requisitos de la ley 19.101, de definición del personal militar.

Condecoraciones y pensiones

La institución se encarga de la tramitación del cobro de la pensión vitalicia para los combatientes de las Malvinas y sus derechos habientes, fijados por la ley 23.848, promulgada el 9 de octubre de 1990, cuyo haber mensual equivale al monto mínimo de una jubilación ordinaria.

Para honrar a los caídos se establecieron tres condecoraciones: "La Nación Argentina al heroico valor en combate", de la cual fueron distribuidas tres medallas; "La Nación Argentina al valor en combate", de la que se entregaron 14, y "La Nación Argentina al muerto en combate", de la cual se distribuyeron 152.

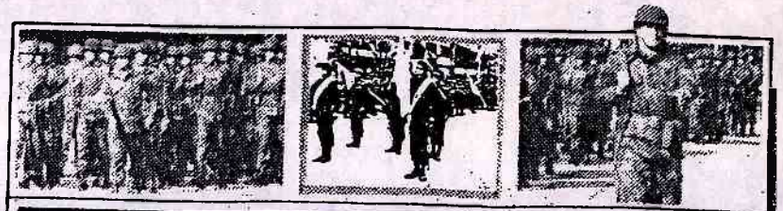

Fuerzas del Ejército intervinientes

Personal		Fallecidos	%	Incapacidad laboral
Oficiales	655	16	2,6	78
Suboficiales	2.000	38	1,9	473
Soldados	7.510	140	1,8	1.066
Civiles	75	-	-	-
Total	**10.240**	**194**	-	**1.617**

Acordó el Senado el ascenso de un militar

(DYN).- El Senado prestó acuerdo ayer para el ascenso a coronel, con retroactividad al 31 de diciembre de 1983, del teniente coronel (R) Italo Piaggi, de destacado empeño como jefe de las fuerzas del Regimiento 12 de Infantería General Arenales, en la Guerra de las Malvinas.

Esa unidad, con asiento en la localidad correntina de Mercedes, se instaló en las Malvinas y luego de distintas misiones se emplazó en la zona de Darwin-Ganso Verde, para repeler la acción británica.

El Regimiento 12 mantuvo su posi- desde el 1° hasta el 29 de mayo, cuando luego de entrar en combate y ser superado materialmente por los británicos, capituló para evitar una mayor pérdida de vidas.

En julio de 1982, Piaggi fue relevado por la superioridad del mando de su regimiento, calificado "inepto para las funciones de su grado". Pasó a disponibilidad y luego a retiro.

Fue sometido a juicio por el Consejo Supremo de las Fuerzas Armadas, que lo absolvió en un fallo ratificado por la Cámara Federal de Apelaciones.

Como consecuencia de ello, en 1989, el propio Ejército lo examinó en una junta de calificaciones, que modifica la calificación y lo considera "apto para el grado inmediato superior" y aconsejó dejar sin efecto la sanción y propuso su ascenso, lo que la Cámara alta aprobó ayer por la tarde en una sesión secreta.

FUERZAS ARMADAS ARGENTINAS

RESUMEN DE BAJAS

		EJERCITO ARGENTINO		ARMADA ARGENTINA		FUERZA AEREA ARGENTINA	
Fuerza / Situación	JERARQUIA	EJERCITO	GENDARMERIA NACIONAL	ARMADA	PREFECTURA NAVAL	FUERZA AEREA	TOTAL
MUERTOS	OFICIALES	15	2	7	---	14	38
	SUBOFICIALES	32	5	229	2	9	277
	SOLDADOS / CONSCRIPTOS	130	---	128	---	5	263
	CIVILES	---	---	16	---	---	16
DESAPARECIDOS	OFICIALES	1	---	5	---	22	28
	SUBOFICIALES	3	---	1	---	5	9
	SOLDADOS / CONSCRIPTOS	14	---	5	---	---	19
	CIVILES	---	---	---	---	---	---
TOTAL POR JERARQUIAS	OFICIALES	16	2	12	---	36	66
	SUBOFICIALES	35	5	230	2	14	286
	SOLDADOS / CONSCRIPTOS	144	---	133	---	5	282
	CIVILES	---	---	16	---	---	16
TOTAL GENERAL		195	7	391	2	55	650

FUERZA AEREA ARGENTINA

RESUMEN DE BAJAS

Jerarquía / Situación	OFICIALES	SUBOFICIALES	SOLDADOS	TOTAL
MUERTOS	14	9	5	28
DESAPARECIDOS	22	5	---	27
TOTAL GENERAL	36	14	5	55

ARMADA ARGENTINA

RESUMEN DE BAJAS

Jerarquía / Situación	OFICIALES	SUBOFICIALES	CONSCRIPTOS	CIVILES	TOTAL
MUERTOS	7	229	128	16	380
DESAPARECIDOS	5	1	5	---	11
TOTAL GENEPAL	12	230	133	16	391

PREFECTURA NAVAL ARGENTINA

Jerarquía / Situación	OFICIALES	SUBOFICIALES	CONSCRIPTOS	TOTAL
MUERTOS	---	2	---	2
DESAPARECIDOS	---	---	---	---
TOTAL GENERAL	---	2	---	2

EJERCITO ARGENTINO

RESUMEN DE BAJAS

Jerarquía / Situación	OFICIALES	SUBOFICIALES	SOLDADOS	TOTAL
MUERTOS	15	32	130	177
DESAPARECIDOS	1	3	14	18
TOTAL GENERAL	16	35	144	195

GENDARMERIA NACIONAL

Jerarquía / Situación	OFICIALES	SUBOFICIALES	TOTAL
MUERTOS	2	5	7
DESAPARECIDOS	---	---	---
TOTAL GENERAL	2	5	7

e. Entrega, a la prensa, de listas oficializadas

3ra parte

a. Opiniones sobre la situación, a cargo de:

1) Familiares y/o deudos de personal fallecido

2) Representante de la comisión de ex-combatientes

3) Representante del clero castrense

4ta parte

Aclaraciones y respuesta a los requerimientos de la prensa

5ta parte

Cierre de la reunión de prensa.

a. Saludos protocolares

b. Entrega del informe oficial sobre la reunión

Reunión de prensa

1. Lugar: EMC

2. Oportunidad: 01/15 Mar 83

3. Concurren:

   a. Personal Civil

      - JEMC
      - JI - FF.AA/EMC
      - J 2/3 - EMC
      - J Relaciones Públicas - EMC

   b. Personal Invitado

      1) Representante de la Cruz Roja Internacional
      2) " " Clero castrense
      3) Familiares y/o deudos de personal fallecido
      4) Representante de la Comisión de ex-combatientes
      5) Representantes del Ministerio de Relaciones Exteriores y Culto, Ministerio del Interior y Ministerio de Defensa
      6) Representante de la SIP

   c. Prensa invitada

4. Finalidad de la reunión

   Informar oficialmente la situación existente, con respecto al personal fallecido y/o desaparecido como consecuencia del conflicto bélico, por la reconquista de las ISLAS MALVINAS Y GEORGIAS DEL SUR.

5. Desarrollo de la reunión

   1ra parte

   a. Saludos protocolares

   b. Presentación de la reunión de prensa

   2da parte

   c. Exposición de los representantes de cada una de las FF.AA

   d. Exposición del Jefe del Estado Mayor Conjunto

g. Medidas adoptadas por ARGENTINA:

1) Legales y reglamentarias

2) En relación a INGLATERRA

3) En relación al CCRI

4) En relación a sus heridos

5) En relación a sus muertos: restos en ARGENTINA, en Malvinas, no ubicados, desaparecidos en el mar o lugar no determinado

6) En relación a los deudos

7) En relación a traer o dejar los restos

8) En relación a los veteranos y el futuro.

h. Homenaje 02ABR83.

3. J - EMC

a. Conclusiones sobre:

1) Obligaciones emergentes de la Convención de Ginebra.

-respecto a los muertos

-respecto a prisioneros

2) Encuadramiento jurídico del hecho bélico

3) Previsiones de apoyo futuro a familiares y/o deudos

4) Disposiciones legales que amparan sus derechos

5) Relación con el CCRI

6) Sentido del homenaje de las FFAA.

Aspectos de interés a considerar en las exposiciones (Conferencia de prensa)

1. J-I (ARA-FAA-EJERCITO)

a. Situación general de las bajas producidas en el TOAS.

b. Resumen numérico de bajas, consignando lo siguiente:

1) Características de la baja (muerto, herido, etc).

2) Jerarquía

3) Unidad de revista

4) Lugar y circunstancia del combate o actividad administrativa.

5) Lugar de permanencia en caso de muerte. Identificación del lugar y tumba.

c. Cuadro comparativo de bajas - % .

d. Listas oficializadas de bajas.

e. Medidas adoptadas por la FUERZA

1) Legales y reglamentarias

2) En relación a sus heridos

3) En relación a sus muertos

4) En relación a los deudos

5) En relación a los veteranos y el futuro.

2. J-I (EMC)

a. Síntesis de bajas (FFAA)

b. Informes producidos por el CCRI/GB

c. Resultado de entrevistas realizadas por las FFAA, a familiares y/o deudos de personal fallecido.

d. Opinión de familiares y/o deudos sobre la situación futura del personal fallecido.

e. Apoyo recibido a través del CCRI.

f. Comisión interfuerzas de apoyo a familiares y/o deudos.

REQUERIMIENTOS A LAS FFAA

1. Las listas oficializadas de muertos
2. Las listas oficializadas de desaparecidos, con las resoluciones legales hasta esté momento
3. Las listas de los muertos cuyo lugar de entierro se conoce por haberlo realizado la respectiva fuerza, con detalle de ese lugar
4. Las listas de muertos provista por la Cruz Roja Internacional
5. Domicilio de los deudos de cada uno de los muertos, o domicilio registrado del caído en caso de no haber deudos
6. Detalle de cada una de las respuestas de los familiares de los caídos en cuanto al traslado de los restos al país:
   a- Los que quieren que queden en Malvinas
   b- Los que quieren repatriarlos y el lugar de sepultura está ubicado
   c- Los que quieren repatriarlos y el lugar de sepultura no está ubicado
   d- Los desaparecidos
7. Las listas de las indemnizaciones entregadas a los deudos
8. Las listas de las indemnizaciones entregadas a los heridos, en forma definitiva o como anticipo
9. Información en poder de cada fuerza respecto a los homenajes que en forma local ya se han realizado: monolitos, nombre de calles, etc.
10. Relación de deudos que podrían trasladarse a Buenos Aires. Idem de los que sólo podrían hacerlo a las capitales de sus provincias o a guarniciones importantes.
11. Listas de los heridos y su estado actual
12. OPINION SOBRE ACTITUD RESPECTO A TRAER LOS RESTOS. QUE CAMPAÑA SE DEBE HACER.

RELACION DE HERIDOS EN COMBATE

Jerarquía / Fuerza	OFICIALES	SUBOFICIALES	SOLDADOS CONSCRIPTOS	TOTAL
ARMADA	7	44	106	157
EJERCITO	45	161	840	1046
FUERZA AEREA	8	15	7	30
TOTAL	60	220	953	1233

Pág. 10/16

4 =

PARTICIPACION EN EL TOAS

1- Armada

Oficiales	903
Suboficiales	4665
Conscriptos	3201
Total.....	8769

2- Ejército

Oficiales	598	Oficiales Superiores	12
		Oficiales Jefes	89
		Oficiales Subalternos	497
Suboficiales	1968		
Soldados	7238		
Total.....	9804		

3- Fuerza Aérea

Oficiales	123
Suboficiales	340
Soldados	396
Total.....	859

± 20% tripulaciones.-

PORCENTAJE RELATIVO DE HERIDOS Y MUERTOS

1- Proporción general

La proporción de cuadros en toda organización militar de combate cercano es aproximadamente:

Oficiales	3%
Suboficiales	15%
Soldados	82%

2- Muertos

Si se toma el total de bajas observamos que mueren:

a. Total:

Oficiales	10%
Suboficiales	44%
Soldados	46%

Con lo que sobre el porcentaje se triplica la cantidad de cuadros muertos con respecto al total del personal fallecido.

b. Por FFAA

Analizado por fuerza:

1) Ejército:

Oficiales	9%
Suboficiales	20%
Soldados	70%

Se mantiene el alto porcentaje de Oficiales fallecidos y disminuye el de Suboficiales si bien está sobre lo normal (15%)

2) Armada

Oficiales	3%
Suboficiales	58%
Conscriptos	39%

3) Fuerza Aérea

Oficiales	66%
Suboficiales	25%
Soldados	9%

3- Heridos
a Por Fuerza

1) Ejército:

a) Total

Oficiales	45
Suboficiales	161
Soldados	840
Total	1046.

b) Porcientos

Oficiales	4%
Suboficiales	15%
Soldados	80%

2) Armada:

a) Total

Oficiales	7
Suboficiales	44
Soldados	106
Total	157

b) Porcientos

Oficiales	4%
Suboficiales	41%
Soldados	55%

3) Fuerza Aérea:

a) Total

Oficiales	8
Suboficiales	15
Soldados	7

b) Porcientos

b. General

1) Total de heridos:

Oficiales	60
Suboficiales	220
Soldados	953
Total	1233

2) Porcientos:

Oficiales	4%
Suboficiales	17%
Soldados	79%

b) Porcientos:

Oficiales	26%
Suboficiales	50%
Soldados	24%

4 Total (Heridos + Muertos)
a) Por Fuerza
1) Ejército:

a) Total:

Oficiales	63
Suboficiales	207
Soldados	978
Total	1248

b) Porcientos:

Oficiales	5%
Suboficiales	16%
Soldados	79%

2) Armada:

a) Total:

Oficiales	19
Suboficiales	276
Soldados	239
Total	534

b) Porcientos:

Oficiales	3%
Suboficiales	51%
Soldados	34%

3) Fuerza Aérea:

a) Total

Oficiales	44
Suboficiales	39
Soldados	12
Total	95

b) Porcientos 6F 46 %
SubOF 41 %
Sold 13 %

6. General
1) Totales:

Oficiales	126
Suboficiales	522
Soldados	1299
Total	1947

2) Porcientos:

Oficiales	7%
Suboficiales	27%
Soldados	66%

5. Resumen [illegible]

Ejército

2. Efectivos en el TOAS

Oficiales	598	Oficiales Sup. 12 " " " Jef. 89 " " " Sub. 497
Suboficiales	1968	
Soldados	7238	
Total	9804	

6. Porcientos totales

Oficiales	6%
Suboficiales	20%
Soldados	74%

c. Porcientos referidos a muertos

Oficiales 3% (Sobre 598 Oficiales mueren 18)
Suboficiales 2% (" " 1968 Suboficiales mueren 40)
Soldados 2% (" " 7238 Soldados mueren 151)

d. Porcientos referidos a heridos

Oficiales 8% (Sobre 598 Oficiales heridos 45)
Suboficiales 8% (" " 1968 Suboficiales heridos 161)
Soldados 11% (" " 7238 Soldados heridos 840)

Conviene [illegible]

Porcientos total de bajas

Oficiales	10%	(Sobre 598 Oficiales 63 bajas)
Suboficiales	10%	(" " 1968 Suboficiales 201 bajas)
Soldados	13%	(" " 7238 Soldados 984 bajas)

Porciento total

Bajas 1046 heridos + 202 muertos = 1248

17% de bajas en la campaña.